



Máster en Aprendizaje a lo largo de la vida: Iniciación a la investigación

Máster oficial de 60 créditos desarrollados en un curso académico

¿A quién se dirige?

Profesionales de la educación y de la intervención social que desean

- Continuar con estudios de doctorado
- **Desarrollar su curriculum**
- **Mejorar su desempeño profesional**

🎯 Formarse en el ámbito de la investigación e innovación educativa

🎯 Abordar los retos de la formación del siglo XXI

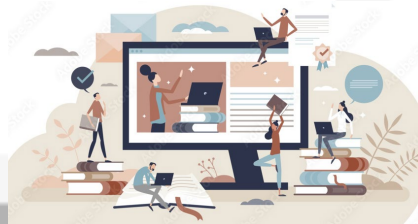

¿Qué se aprende?

Cómo se diseñan e implementan proyectos de investigación e innovación



Cómo se genera y difunde el conocimiento científico

Qué y cómo se está investigando actualmente en campos disciplinares vinculados al aprendizaje a lo largo de la vida.



¿Qué se estudia?

Módulo Obligatorio: Fundamentos y metodología de investigación

Fundamentación epistemológica y producción de conocimiento científico (6 ECTS)

Diseño de investigación educativa I (7 ECTS)

Diseño de investigación educativa II (6 ECTS)

Tendencias en investigación educativa (6 ECTS)

Trabajo de fin de máster (15 ECTS)



Módulo Optativo : Ámbitos de Investigación (7 asignaturas)

Documentación y comunicación de resultados de investigación

Planificación y evaluación de las enseñanzas.

Perspectivas innovadoras

Nuevas realidades en educación no formal e informal

Competencias del formador

Políticas y prácticas de inclusión

El desarrollo del lenguaje oral y escrito. Investigación en innovación e intervención educativa

Investigación en interacción didáctica

E-learning

Desarrollo social y personal: inv sobre inteligencia emocional y optimismo

Optimización de las competencias en el desarrollo infantil y juvenil

Identidad y diversidad: creación de identidades culturales *

La formación de lectores. Modelos de investigación

Alfabetización en Ciencias Experimentales y Matemáticas

Análisis de materiales educativos digitales)

Educación lingüística en una sociedad plurilingüe

Educación física, promoción de la actividad física y calidad de vida

Investigación en Didáctica de la expresión artística

PLAN DE ESTUDIOS PERSONALIZADO

¿Cómo se aprende?

Modalidad semipresencial

Comunidad de Aprendizaje



Acompañamientos

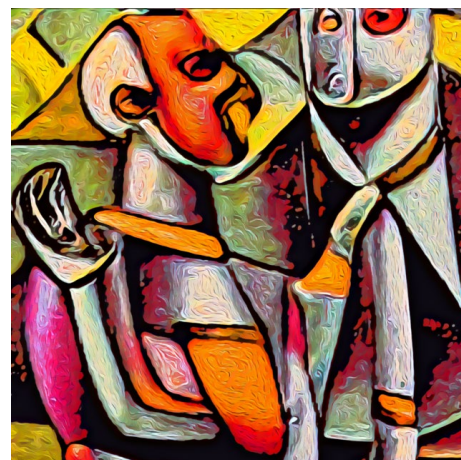

¿Dónde?

FACULTAD DE EDUCACIÓN



¿Cuándo?



Octubre-Mayo
Horario de tarde
Enseñanza sincrónica

Preinscripción y matrícula

FASE 1 DE ADMISIÓN

Presentación solicitudes: Del 27 de febrero a 27 de marzo de 2023

FASE 2 DE ADMISIÓN

Presentación solicitudes: Del 15 de junio al 3 de julio de 2023

PRIMER PERIODO DE MATRÍCULA 25, 26 y 27 de julio de 2023

FASE 3 DE ADMISIÓN

Presentación solicitudes: del 28 de agosto al 8 de septiembre de 2023

SEGUNDO PERIODO DE MATRÍCULA 26 y 27 de septiembre de 2023

Más información

<https://educacion.unizar.es/master-aprendizaje/master-aprendizaje>

